IMPULS
KÜCHEN



Küchen-Magalog 2020
Kitchen Magalog 2020

Individuell und schnell.

Individually and fast.



»Nachhaltiger Erfolg ist immer das Ergebnis einer guten Zusammenarbeit.«

»Lasting success is always the result of good collaboration.«

Küchen sind der Mittelpunkt unseres Lebens. Wer sie erfolgreich bauen will, braucht viele gute Ideen. Und die haben wir seit 1990. In Brilon fertigen wir Tag für Tag Wunschküchen nach Maß. Ansprechend im Design, gut durchdacht in den Detaillösungen und langlebig in der Qualität.

Individuell
Individualität ist dabei unser Konzept: Keine Küche gleicht einer anderen. Jede Einrichtungslösung ist ein Unikat – in Farbe, Form und Ausstattung exakt zugeschnitten auf die Wünsche der Bewohner eines Hauses.

… und schnell
Kurzfristige Bearbeitungszeiten bei einem gleichbleibend hohen Qualitätsniveau verschaffen uns einen Vorsprung am Markt. Möglich macht dies unser perfekt eingespieltes Team, das alle Komponenten unserer Programmvielfalt optimal aufeinander abstimmt. Auf den nächsten Seiten bekommen Sie einen Eindruck, was möglich ist. Viel Freude beim Planen!

Kitchens are the centre of our life. If you want to build them successfully, you need to have plenty of good ideas. And we've been having them since 1990. In Brilon, we make bespoke dream kitchens every day. Appealing in design, carefully constructed detail solutions and long-lasting quality.

Individual
Individuality is at the heart of our concept: no two kitchens are the same. Every interior solution is unique – with the colour, shape and features tailored precisely to the desires of the people who call a house their home.

… and fast
Prompt processing times and a consistently high level of quality put us ahead of the rest of the market. This is thanks to our well-established team that perfectly matches all the components in our programme variety with each other. The following pages will give you an impression of just what is possible. Happy planning!

04 Weiß, Felsgrau/ white, rock grey
IP 3150/3500

08 Bandstahl-Optik Schwarz / strip steel effect, black
IP 1200

12 Schwarz, Weiß / black, white
IP 7830 CK

14 Grafit / graphite
IP 7820 CK

16 Weiß / white
IP 4150

22 Schwarz / black
IP 3150

























24 Space Grey / space grey
IP 1200

26 Weiß Hochglanz / high-gloss white
IP 4050

28 Weiß, Rot Hochglanz / high-gloss white, red
IP 4050

38 Weiß Hochglanz / high-gloss white
IP 4810

40 Currygelb, Grafit / curry yellow, graphite
IP 7830 CK

42 Magnolienweiß Hochglanz / high-gloss magnolia white
IP 4050

44 Grifflose Schönheit
Handleless beauty

46 Ausgezeichnete Qualität
Award-winning quality

48 Stauraumlösungen
Storage solutions

50 Funktion & Ordnung
Function & order

52 Schön praktisch
Appealingly practical

IP

Lassen Sie sich inspirieren

Be inspired!



3150
3500

Freuen Sie sich auf inspirierende Momente rund ums Kochen und Wohnen. Diese Küche begeistert mit einem sympathischen Look, der wie aus einem Guss wirkt. Elegante Griffmulden und ein zeitloser Farbmix machen im Alltag Freude.

Enjoy these inspiring moments that are all about cooking and home living. This kitchen delights with a sympathetic appeal that seems to have been cast as a single piece. Elegant recessed grips and a timeless colour mix bring pleasure into daily life.



FRONT
Weiß
Felsgrau
KORPUS
Weiß
ARBEITSPLATTE
Felsgrau

DOOR
white
rock grey
CARCASE
white
WORKTOP
rock grey


Wallpaper*

IP

1200

FRONT
Bandstahl-Optik
Schwarz/
Vintage Eiche-Nb. natur
KORPUS
Grafit
ARBEITSPLATTE
Bandstahl-Optik
Schwarz

DOOR
strip steel effect,
black/
vintage oak-effect
CARCASE
graphite
WORKTOP
strip steel effect,
black



TopFlex

Unsichtbar und raumsparend

01 Hinter einer Schubkastenfrontblende versteckt, tritt der Ausziehtisch „Top Flex" auf Wunsch in Aktion. Erst fährt der erste Teilauszug spielend leicht heraus und kann als Abstellfläche genutzt werden. Voll ausgefahren bilden die beiden Plattenhälften mit der abgesenkten Frontblende und der bündigen Führungsschiene eine großzügige, zusätzliche Arbeitsfläche. Ein Platzgewinn, der im Alltag täglich Freude macht.

Invisible and space-saving

01 *Hidden away behind a drawer front, the pull-out table „Top Flex" slides into action whenever required. The first section glides out smoothly and can be used as a storage surface. Fully pulled out, the two board halves with the sunken front panel and the flush guide rails form a generous additional working area. A space gain that will provide pleasure every day.*

iMove

Alles in Reichweite

04 Das Innenregal „iMove" begeistert mit seiner entgegenkommenden Art. Die Tablare und das Staugut, das sich darauf befindet, lassen sich mit einer einzigen leichten Bewegung aus dem Schrankkorpus bewegen und in Richtung Arbeitsplatte absenken. Die beiden oberen Ebenen kommen auf diese Weise in bequemer Reichweite sicher zum Stehen. Tipp: Der Schrankboden steht dabei zusätzlich für schwere Staugüter wie Porzellan zur Verfügung.

Everything within easy reach

04 *The „iMove" shelf unit delights with its approachable nature. The shelves with the stored goods on them are simply pulled out of the carcase with a single, light movement and lowered in the direction of the worktop. The two top levels stop safely within easy reach of the user. Tip: The base of the unit is available for storing heavy items such as porcelain.*

Backblechhalter
Baking sheet holder

02 Eine Schrankausstattung, die sich für Freunde des guten Backens lohnt: Auf gleich drei Etagen bietet der verchromte Backblechhalter von Kesseböhmer ausreichend Platz für sperrige Backbleche und -roste.

02 *A cabinet interior for fabs of good baking: there is plenty of space for bulky baking trays and racks on the three levels of Kesseböhmer's chrome-plated baking sheet holder.*



TANDEM solo

03 Beim „TANDEM Solo" von Kesseböhmer bewegt sich beim Öffnen der Tür automatisch die gesamte Innenorganisation vor den Schrankkorpus. Die Regaltablare mit Kippschutz öffnen sich auf diese Weise dem direkten Zugriff und garantieren auf mehreren Etagen einen kompletten Überblick über die Vorräte. Mit einer speziellen neuen Geräuschdämpfung erfüllt Kesseböhmer den Kundenwunsch nach einem Maximum an Ruhe bei der Küchenarbeit.

03 *With „TANDEM Solo" by Kesseböhmer, the whole interior automatically moves forward out of the carcase when the cupboard door is opened. The anti-tilt shelves provide direct access to the contents, and offer a clear view of the various levels and their contents. Kesseböhmer fulfils customers' desires for maximum silence when working in the kitchen with special new noise buffering.*





Baguette-Schrank
Baguette cabinet

05 Die Schrankausstattung für Genießer: In dem luftdurchlässigen Spezial-Brotbeutel bleibt das Brot länger frisch. Ein Drahtkorb und ein Flaschenhalter nehmen Lebensmittel auf, die nicht gekühlt werden müssen. Jeder Quadratzentimeter wird so sinnvoll genutzt.

05 *The cabinet interior for connoisseurs: bread stays fresh for longer in the special breathable bread bag. A wire basket and bottle holder accommodate items that do not need to be chilled. Making full use of every square centimetre.*



FRONT
Schwarz
Weiß
KORPUS
Weiß
ARBEITSPLATTE
Weiß

DOOR
black
white
CARCASE
white
WORKTOP
white

7830 CK

Mit guten Ideen gewürzt

Seasoned with good ideas

Ein großer Wandschrank mit einer Extraportion Stauraum? Der Platz an der Theke? Ein Herd, der von mehreren Seiten zugänglich ist, fürs gemeinsame Kochen? Es lohnt sich, vor der Planung eigene Ideen genau zu notieren. Dann wird später alles so, wie Sie es sich wünschen – und jeder Augenblick zum Genuss.

A large wall cabinet with an extra helping of storage space? A space at the counter? A cooker that is accessible from several sides for cooking together? It's worth making a note of your own ideas before you start planning. Then you can be sure of having exactly what you want later on, and every moment will be a sheer delight.





7820 CK

FRONT
Grafit
KORPUS
Grafit
ARBEITSPLATTE
Havanna Eiche-Nb.

DOOR
graphite
CARCASE
graphite
WORKTOP
havana oak-effect



IP

4150



Wo Herzenswünsche erfüllt werden

Where your heart's desire comes true



»Wenn wir zusammen kochen und backen, geht es heiß her. Gut, wenn alles schnell griffbereit ist. Offene Regale und ein Nischen-Relingsystem sind für uns perfekt. Der Schubkastenschrank am Herd sorgt für Ordnung in unserem „Kochstudio". Mein absoluter Favorit? Die beleuchteten Hängeschränke. Die waren mein größter Wunsch und passen ausgezeichnet zu der romantischen Rahmenfront.«







„It gets pretty hot when we all start cooking and baking together. So it's good if everything is immediately ready to hand. Open shelves and a recessed wall rail system are perfect for us. The drawer cupboard by the cooker helps to keep things tidy in our ‚cooking studio'. My all-time favourite? The illuminated wall units. They were my dearest wish, and go perfectly with the romantic framed front."



FRONT
Weiß
KORPUS
Weiß
ARBEITSPLATTE
Carrara Schwarz

DOOR
white
CARCASE
white
WORKTOP
carrara black

Bestens organisiert:
das Recyclingzentrum
.....
Perfect organisation:
the recycling centre



Praktikabel:
PULLBOY SOFT COMFORT

Qualität »made in Germany«: Das gut durchdachte Abfalltrennsystem Pullboy Soft Comfort 1 von Wesco überzeugt in Flexibilität und Ergonomie. Ein hochwertiger Vollauszug fährt bei Bedarf komplett aus. Ein leichter Schubs genügt und Selbsteinzug und Dämpfer sorgen für leichtes Schließen. Für Siphon und Untertischgeräte bleibt dank der geringen Rahmentiefe genug Platz. Für 30 kg Traglast. Inklusive Auszugssicherung. Erhältlich für die Breiten 45, 50 und 60 cm (mit 22, 28 oder 33 Litern Volumen).

Practical:
PULLBOY SOFT COMFORT

Quality „made in Germany": the well-designed waste separation system Pullboy Soft Comfort 1 by Wesco appeals for its flexibility and ergonomics. A high-quality full-extension drawer extends completely when required. A gentle nudge is all it takes for the self-closing mechanism and dampers to close it smoothly. Thanks to the minimal frame depth, there is plenty of space for the syphon and under-sink appliances. Load-bearing capacity 30 kg. Including roll-out prevention. Available for widths 45, 50 and 60 cm (capacity 22, 28 or 33 litres).

WESCO

www.wesco-systems.com



Water in Perfection

Moderner Klassiker
Ob Industrial Style oder skandinavische Gemütlichkeit – die KLUDI L-INE S macht mit ihrem geradlinigen, eleganten Design an jedem Spülzentrum eine gute Figur. Funktional überzeugt sie bei der Küchenarbeit mit ihrem ausziehbaren und um 360 Grad schwenkbaren Auslauf.

Modern classic
Whether industrial style or Scandinavian ambience – with its linear, elegant design, the KLUDI L-INE S will look good at any sink centre. Functionally, it appeals when working in the kitchen for its pull-out spout that swivels by 360 degrees.

Purer Wassergenuss
Höchste Funktionalität vereint sich bei Kludi seit 100 Jahren mit erstklassigem Design und purem Wassergenuss. Der Laminar-Strahlregler KLUDI L-INE S sorgt für kristallklares Wasser, das sich flüsterleise und spritzfrei in die Spüle ergießt.

Pure water pleasure
Kludi has been combining the highest functionality with first-class design and pure water pleasure for 100 years. The laminar spray regulator KLUDI L-INE S provides crystal-clear water that flows into the sink silently and without splashing.

KLUDI

www.kludi.com

3150



FRONT
Schwarz
KORPUS
Grafit
ARBEITSPLATTE
Carrara Schwarz

DOOR
black
CARCASE
graphite
WORKTOP
carrara black

IP

1200

Großzügigkeit als Konzept

Spaciousness as a concept

Viel Stauraum und noch mehr Komfort standen auf der To-do-Liste ganz oben. Im Ergebnis präsentiert sich ein Mix, der rundum überzeugt: mit Klappenschränken, breiten, bestens organisierten Auszügen und Küchentechnik auf bequemer Höhe. Tipp: Regale rücken Schönes in den Fokus und lockern das Frontbild geschickt auf.

Plenty of storage space and even more comfort were right at the top of the to-do list. The result is a mix that appeals on every level: with flap door units; wide, perfectly organised pull-outs, and kitchen technology at a convenient height. Tip: Shelves make pretty things the focus of attention, and cleverly add lightness to the overall impression of the front.



FRONT
Space Grey
KORPUS
Space Grey
ARBEITSPLATTE
Oregon Eiche-Nb.

DOOR
space grey
CARCASE
space grey
WORKTOP
oregon oak-effect

IP

4050

FRONT
Weiß Hochglanz
KORPUS
Weiß
ARBEITSPLATTE
Corro Oxid

DOOR
high-gloss white
CARCASE
white
WORKTOP
corro oxide

Das Rezept: ganz viel Leichtigkeit

The recipe: lots of lightness

4050



FRONT
Weiß / Rot
Hochglanz
KORPUS
Weiß
ARBEITSPLATTE
Weiß

DOOR
high-gloss
white / red
CARCASE
white
WORKTOP
white

CLIP top BLUMOTION

Ausgefeilte Technik, konzentriert auf kleinstem Raum: Scharniere mit integrierter BLUMOTION-Dämpfung sorgen für leises und sanftes Schließen. Für ihr Design und ihre beeindruckende Funktionalität haben die Scharniere der Familie CLIP to BLUMOTION bereits renommierte Auszeichnungen wie den „Red Dot Award“ und den „German Design Award“ erhalten.

CLIP top BLUMOTION

Sophisticated technology concentrated in the smallest space: hinges with integrated BLUMOTION cushioning for quiet, gentle closing. The hinges in the CLIP to CLUMOTION family have already won renowned awards such as the „Red Dot Award“ and the „German Design Award“ for their design and exclusive functionality.





TANDEMBOX antaro

Die klare Formensprache der TANDEMBOX antaro zieht die Blicke auf sich. In der Farbgebung dezent, passt sich der Premium-Auszug allen Einrichtungstrends an. Die Glasseiten mit eckiger Reling wirken luftig und elegant. Der schwebeleichte Lauf sorgt für hohe Laufruhe beim Öffnen und Schließen.

TANDEMBOX antaro

The clear design language of the TANDEMBOX antaro never fails to attract admiring glances. The subtle colours of the Premium pull-out ensure it will go with any interior design trend. The glass sides with the rectangular railing are airy and elegant. The easy-glide running action ensures that opening and closing are quiet.

www.blum.com



Appetitliche Mischung

Appetising mix

»In unserer Genusszentrale dreht sich alles um uns und unsere Freunde. Wir kochen gern gemeinsam und haben seit langem von einer großzügigen Kochinsel geträumt. Das sinnliche Rot wärmt die Raumatmosphäre. Ein Clou: Beleuchtete Griffmulden lassen das Zentrum strahlen. Unser Fazit: Nur Mut zur Farbe … Es lohnt sich!«

"Everything in our culinary centre is about us and our friends. We love cooking together, and we've long been dreaming of a spacious cooking island. The sensous red warms the room atmosphere. The secret: illuminated recessed grips make the centre glow. In short: be bold and go for colour … It's worth it!"





Licht als Lebenselement schenkt Freude und Energie. In Küchen kommt Licht eine Schlüsselrolle zu. Spots leuchten die Tätigkeitsbereiche so aus, wie wir es benötigen. Daneben setzt Licht Schönes in Regalen und Vitrinen gezielt in Szene. Lichtbänder rücken Solitärmöbel eindrucksvoll in den Blickpunkt.

Light as an element of life provides pleasure and energy. And it plays a central role in the kitchen. Spotlights illuminate the areas of activity just as we require. At the same time, light enhances displays of pretty objects on shelves and in display cabinets. Light bands impressively make stand-along furniture the focal point.

Leuchtende Ideen für zu Hause

Bright ideas for the home



Die Emotion-Technologie geht noch einen Schritt weiter. Sie garantiert Ihnen in puncto Lichtstimmung jede Menge persönlichen Spielraum. Für die Küchenarbeit empfiehlt sich neutral- oder kaltweißes Licht. Nach dem Essen kommt auf Wunsch die warm-weiße Ambientebeleuchtung zum Einsatz. Am Abend verbreitet dann eine warme Farbgebung Wohlfühlatmosphäre.

Emotion technology goes a step further. With regard to the lighting mood, it guarantees complete personal freedom. Neutral or cold-white light is recommended for working in the kitchen. After a meal, warm-white mood lighting can be brought in if desired. Then, in the evening, a warm colour creates a feel-good atmosphere.

L&S

www.ls-light.com



Stainless

Hygienic, easy-care and durable. The material of choice for professional kitchen chefs.

Edelstahl

Hygienisch, pflegeleicht und langlebig. Das Material der Wahl für professionelle Küchenchefs.

SlimTop – die zeitgemäße Lösung

SlimTop – the contemporary solution

Das Becken liegt mit einem sehr flachen Rand auf der Arbeitsplatte auf. Der Absatz von Spüle zu Arbeitsplatte entspricht demzufolge lediglich der Materialstärke des Spülenrandes. Die Spüle wird mithilfe von Klammern im Ausschnitt der Platte, aus beliebigem Material, befestigt. Die Anmutung der flach aufliegenden Spüle passt besonders gut zur modernen Küchengestaltung.

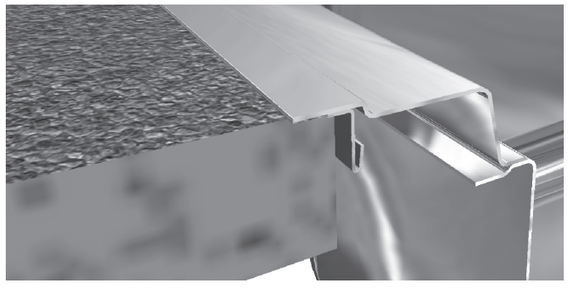

The sink's extremely slim frame profile rests on the worktop. This means the sink only stands proud of the worktop surface by the thickness of the sink›s frame material. Clips anchor the sink around the cut-out in the worktop made of any material. The surface-hugging sink creates a look that goes particularly well with modern kitchen design.

Franke bietet verschiedene Möglichkeiten, Spülen und Becken in Arbeitsplatten einzubauen. Bei der Variante „Slim Top" liegt das Becken mit einem sehr flachen Rand auf der Arbeitsplatte auf. Der Abstand von Spüle zu Arbeitsplatte entspricht lediglich der Materialstärke des Spülenrandes. Tipp: Die schlanke Optik dieser Spüle passt besonders gut zu designorientierten Küchen.

Franke offers a number of options for fitting sinks and basins in worktops. The extremely slim frame profile of the „Slim Top" version rests on the worktop. This means the sink only stands proud of the worktop surface by the thickness of the sink's frame material. Tip: The slender look of this sink goes particularly well with design-orientated kitchens.

Elastisch und temperaturunempfindlich

Edelstahl hält extremen Temperaturen stand und ist schockresistent gegen Temperaturwechsel. Seine Materialelastizität verringert die Häufigkeit von Porzellan- und Glasbruch.

Wunderbar strapazierfähig

Es ist kein Zufall, dass 70 Prozent aller Spülen weltweit aus Edelstahl gefertigt sind. Optisch überzeugend, ist Edelstahl korrosionsbeständig und dank seiner absolut porenfreien Oberfläche leicht zu reinigen und äußerst hygienisch.

Nachhaltig und umweltfreundlich

Franke Edelstahl besteht zu 70 Prozent aus recyceltem Material und ist zu 100 Prozent recyclingfähig. Wir kaufen für Sie Edelstahl höchster Qualität ein. Denn das Beste ist für Ihre Spüle gerade gut genug.

Elastic and resistant to heat and cold

Stainless steel can cope with extreme temperatures, and is shock-resistant to temperature changes. Its material elasticity reduces the frequency of porcelain and glass breakages.

Wonderfully resilient

It is no coincidence that 70 percent of the world's sinks are made of stainless steel. Visually appealing, stainless steel is corrosion-resistant and, thanks to its completely smooth surface, easy to clean and extremely hygienic.

Sustainable and environmentally friendly

Franke stainless steel consists of 70 percent recycled material, and is 100% recyclable. We purchase the highest quality stainless steel for you. Because only the best is good enough for your sink.

FRANKE

www.franke.com

IP

4810

FRONT
Weiß Hochglanz
KORPUS
Weiß
ARBEITSPLATTE
Havanna Eiche-Nb.

DOOR
high-gloss white
CARCASE
white
WORKTOP
havana oak-effect



Eine Klasse für sich

»Ich koche leidenschaftlich gern. Meine Küche ist deshalb ein ganz besonderer Ort für mich. Hell und strahlend soll sie sein. Ob beim Kristall, Geschirr oder der Frontgestaltung – ich kann mich für Details begeistern. Edler Glanz, Facettenschliff und Knopfgriffe – all das spiegelt meine Freude an schönen Dingen wider.«

A class of its own

„I love cooking. That's why my kitchen is a very special place for me. I want it to be bright and radiant. Whether the crystal, dishes or the front design, I have a passion for details. An elegant gloss, arris edges and button handles all reflect the joy I get from beautiful things."



IP

7830 CK

FRONT
Currygelb
Grafit
KORPUS
Grafit
ARBEITSPLATTE
Grafit

DOOR
curry yellow
graphite
CARCASE
graphite
WORKTOP
graphite



Plenty of space for creativity

"Hello, wake up! My kitchen greets me with a real wow! effect in the mornings. The matt graphite enhances the radiance of the curry yellow. The beautifully-shaped recessed grips and the illuminated shelves and bases of the units delight me every day anew."

»Hallo, wach! Meine Küche begrüßt mich morgens mit einem echten Wow-Effekt. Das matte Grafit verstärkt die Strahlkraft von Currygelb noch. Täglich Freude machen mir auch die formschönen Griffmulden und die beleuchteten Regale und Schrankböden.«

Viel Raum für Kreativität





4050

FRONT
Magnolienweiß
Hochglanz
KORPUS
Eiche-Nb.
Kaschmirgrau
ARBEITSPLATTE
Eiche-Nb.
Kaschmirgrau

DOOR
high-gloss
magnolia white
CARCASE
oak-effect
cashmere grey
WORKTOP
oak-effect
cashmere grey

Grifflose Schönheit

Handleless beauty





Ob vertikal oder horizontal geplant, mit oder ohne LED-Beleuchtung – wer auf aufgesetzte Griffe verzichtet, kann sich auf eine edle Optik und Klarheit in der Linienführung freuen. Tipp: Griffprofile stehen in Edelstahloptik und in Schwarz zur Auswahl.

Whether planned vertically or horizontally, with or without LED lighting, omitting mounted handles can enjoy the resulting elegant look and clarity of the lines. Tip: Handle profiles are available in stainless-steel effect and black.

Ausgezeichnete Qualität

Award-winning quality



GS-Gütesiegel
Mit dem weltweit anerkannten GS-Zeichen ist sichergestellt, dass unsere Produkte die Qualitäts- und Sicherheitsstandards des deutschen Produktsicherheitsgesetzes (kurz ProdSG) erfüllen.

Das GS-Siegel ist eine wertvolle Entscheidungshilfe beim Kauf und stärkt das Vertrauen Ihrer Kunden: Diese können sich auf die Qualität und Sicherheit unserer Produkte verlassen.

GS seal of approval
The globally recognised GS symbol for tested safety assures that our products satisfy the quality and safety standards of the German product safety law (in short: ProdSG).

The GS seal is a valuable aid to decision making when buying and strengthens the trust of your customers: They can rely on the quality and safety of our products.

RAL-Gütezeichen „Goldenes M“
Das „goldene M“ steht für geprüfte Qualität, garantierte Sicherheit und gesundes Wohnen. Die Deutsche Gütegemeinschaft Möbel e.V. (DGM) engagiert sich für Sicherheit und Gesundheit. Denn mit dem „Goldenen M“ vergibt die DGM ein Zeichen, dass nur Möbel erhalten, die auf Herz und Nieren geprüft werden. Sie müssen stabil, sicher, haltbar und gut verarbeitet sein – und sie dürfen keine krankmachenden Inhaltsstoffe haben.

Ausführliche Informationen über das „Goldene M“ sowie über die Emissionslabel finden Sie unter: www.dgm-moebel.de

RAL „Golden M“ quality mark
The „Golden M“ stands for tested quality, guaranteed safety and a healthy home environment. The Germany Furniture Quality Assurance Association (Deutsche Gütegemeinschaft Möbel e.V. – DGM) is committed to health and safety. Because with the „Golden M“, DGM awards a label only given to furniture that has been thoroughly tested. It must be sturdy, safe, durable and well manufactured – and it must not contain any materials hazardous to health.
You will find detailed information on the „Golden M“ and on the emissions label at: www.dgm-moebel.de



Tagein, tagaus öffnen und schließen sich die Schränke und Auszüge in einer Küche. Für uns Grund genug, in puncto Technik ausschließlich auf geprüfte Markenqualität zu setzen. Darauf können Sie vertrauen.

Each door, drawer or deep drawer in a kitchen is opened and closed. Reason enough for us, where the technical hardware is concerned, to use tested quality brands. Quality that you can rely on.





01 Höchster Bedienkomfort: Dank des integrierten Komforteinzugs schließen sich die Auszüge selbsttätig und flüsterleise. **02** Zuverlässig: Dieses selbstschließende Marken-Clipscharnier punktet mit integriertem Dämpfungselement. **03** Als serienmäßige Ausstattung: Dieses selbstschließende Marken-Clipscharnier mit einem Öffnungswinkel von 107 Grad lässt sich werkzeuglos montieren und justieren. Es ist dreidimensional verstellbar. **04** Klappenhalter für jedes Budget.

***01** Maximum convenience: the integrated self-closing mechanism lets deep drawers close automatically and noiselessly. **02** Reliable: this self-closing branded clip hinge stands out through its additional soft-close element. **03** Standard equipment: this self-closing branded clip hinge with an opening angle of 107 degrees can not only be fitted and set without tools, but also adjusted in three dimensions. **04** Flap stays for every budget.*









Stauraum-lösungen

Storage solutions

Wenn sich tolle Optik mit inneren Werten verbindet, ist es oft Liebe auf den ersten Blick. Bei der Küchenplanung begeistert Stauraum nach Maß. Flexible Organisationssysteme machen es möglich.

When good looks combine with inner values, the result is often love at first sight. Made-to-measure storage space is a delight when planning a kitchen. Thanks to flexible organisation systems.









Fast lautlos gleiten die **01** Apothekerauszüge aus dem Schrank. Sie bieten alles, was bei der Küchenplanung wünschenswert ist: jede Menge Stauraum, Bedienkomfort von beiden Seiten und ein hohes Maß an Ordnung und Übersichtlichkeit. Ausstattungselemente wie **03** drehbare Böden, die jeden Quadratzentimeter im Eckschrank nutzen und **02** Regalböden, die sich beim Öffnen des Schrankes von ihrer entgegenkommenden Seite zeigen. Das Innenleben von Schubkästen und Auszügen lässt sich bis ins Detail nach persönlichen Vorstellungen ausstatten – und Staugut kann mit praktischen **04** Antirutschmatten sicher fixiert werden.

*The **01** pull-out larder units emerge from the cabinet almost soundlessly. They provide everything you could wish for when planning a kitchen: plenty of storage space, convenient us from both sides and extensive orderliness and clarity. Equipment elements such as **03** rotatable shelves that make fully use of every square centimetre of the corner unit, and **02** shelves that present their accommodating side when the unit opens. The interior of drawers and deep drawers can be equipped exactly to meet your personal tastes, right down to the very last detail – and stored goods can be positioned safely with practical **04** anti-slip mats.*





Funktion & Ordnung

Function & order

Außen wie innen – überzeugend bis ins Detail. Neben vielen technischen Funktionen und hilfreichen Ordnungssystemen kommt auch das Design nicht zu kurz. Ob der Geschirrtrockenschrank oder die vielseitig einsetzbaren Organisationssysteme – jede einzelne Ausstattung erleichtert den Küchenalltag und überzeugt durch die praktische Vielseitigkeit.

Both outside and in – impressive in every last detail. Besides the many technical functions and practical organisation systems, design doesn't go short either. Whether the wall unit with draining rack or the versatile organisation systems – every single feature helps to take the effort outof everyday kitchen routine and impresses with practical versatility.











Schön praktisch

Appealingly practical





01 Ganz schön clever! Der komfortable Regalauszug iMove verbindet das Schöne mit dem Praktischen.

01 *So very clever! The convenient iMove shelf pull-down system combines the appealing with the practical.*

02

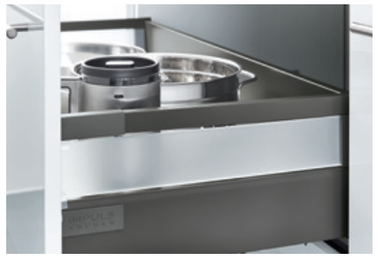



02 Das Schubkastensystem Professional in Anthrazit lässt sich wahlweise mit Seitenblenden in Milch- oder Klarglas ergänzen.

02 *The Professional drawer system in anthracite can be upgraded with side panels either in frosted or clear glass.*



03 Öffnen und gleichzeitiges Herausfahren mit nur einem Griff – für die perfekte Einsicht und die bequeme Art der Vorratshaltung.

03 *Opening and simultaneously moving out in just one action – for a perfect view of contents and the convenient way to store provisions.*

Auswahl, die uns auszeichnet

Choices that define us

Ob Fronten oder Arbeitsplatten, Griffe oder Nischenrückwände: Entdecken Sie unser exklusives Sortiment und stellen Sie sich Ihre persönliche Traumküche zusammen – ganz nach Ihrem Geschmack.

Whether fronts or worktops, handles or recess back panels: explore our range, and create your own personal dream kitchen – just as you want it to be.













VA/09.19/740179/45.000/KW

Änderungen in Programmen, Material, Ausführung, Abmessung sowie bei Elektrogeräten hinsichtlich technischer Ausführung bleiben vorbehalten.

We reserve the right to make changes to the ranges, material, finish, dimensions as well as to the technical design of electrical appliances.

Impuls Küchen GmbH
Hinterm Gallberg
59929 Brilon
T + 49 2961 778 - 0
F + 49 2961 778 - 6110
E info@impuls-kuechen.de
W www.impuls-kuechen.de

40. INTERNATIONALE HANSETAGE
BRILON
4. - 7. JUNI
2020
HANSE. HEIMAT. HANDGEMACHT.

IMPULS
KÜCHEN

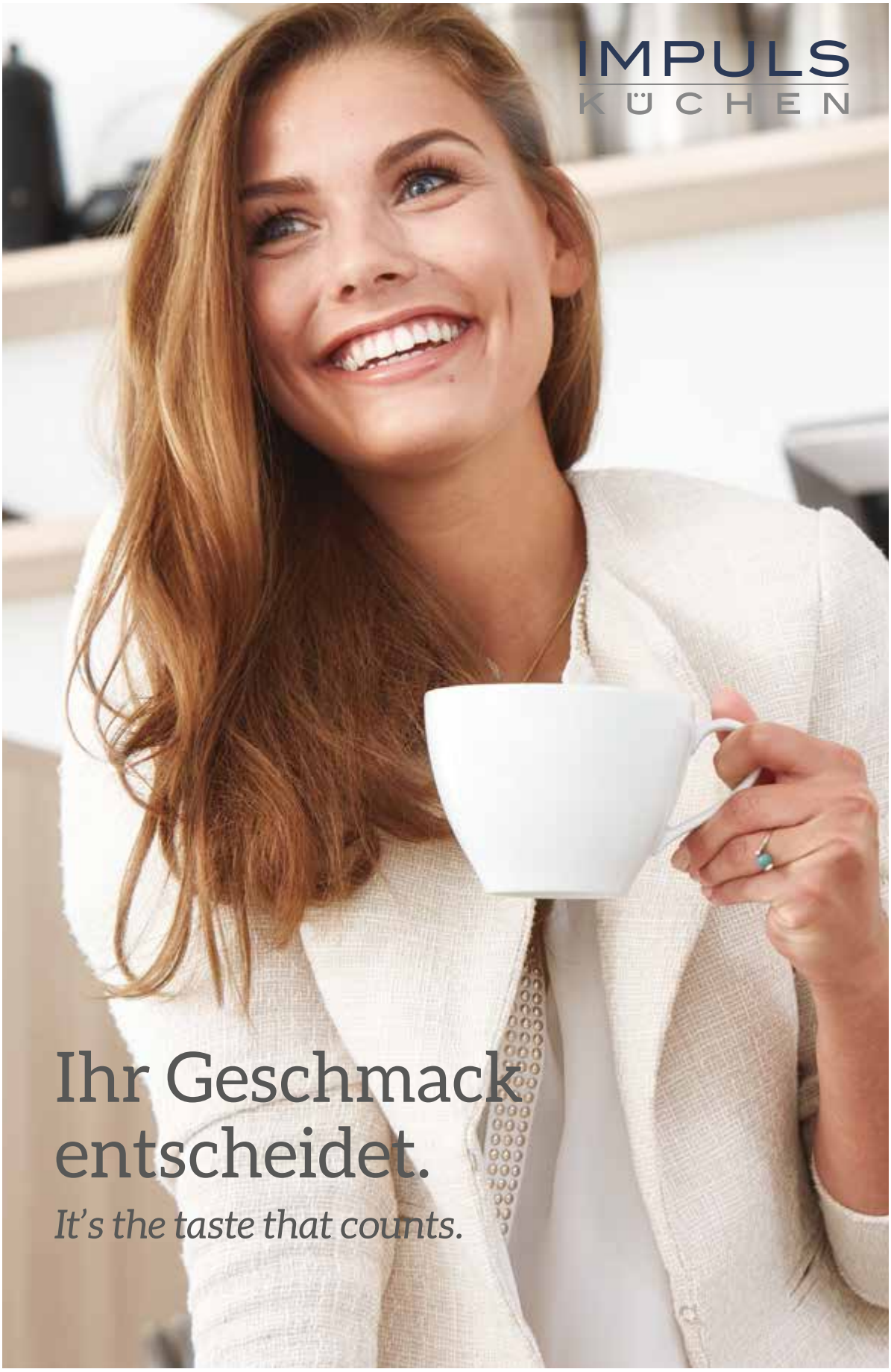
IMPULS
KÜCHEN
Ihr Geschmack entscheidet.
It's the taste that counts.

FRONTEN

FRONTS

Von Anthrazit bis Vintage Holzoptik, von glatt bis gerillt, von matt bis Hochglanz und von designorientiert bis romantisch – Vielfalt ist bei uns Programm und kombinieren ausdrücklich erwünscht.

From anthracite to vintage wood effect, smooth to grooved, matt to high-gloss, and design-orientated to romantic – variety is the name of our game, and combining is very much the idea.

1200

Preisgruppe 1
Pricegroup 1



913 Grafit
913 graphite



932 Beton-Optik Schiefer dunkelgrau
932 concrete-effect, slate dark grey



681 Burgundrot
681 burgundy red



954 Space Grey
954 space grey



935 Seeahorn-Nb.
935 sea maple-effect



748 Magnolienweiß
748 magnolia white



628 Weiß
628 white



773 Vintage Eiche-Nb.
773 vintage oak-effect



953 Bandstahl-Optik Schwarz
953 strip steel effect, black



783 Polarpinie-Nb.
783 polar pine-effect



918 Terra Opal
918 terra opal



921 Kieselgrau
921 pebble grey



923 Beton-Optik natur
923 concrete-effect, natural



934 Taubenblau
934 pigeon blue



945 Beton-Optik Schiefergrau hell
945 concrete-effect, slate light grey



951 Schwarz
951 black



952 Petrol
952 petrol

2200

Preisgruppe 2
Pricegroup 2



747 Magnolienweiß
747 magnolia white



741 Weiß
741 white



794 Ulme-Nb. Caruba
794 caruba elm-effect



901 Eiche-Nb. Kaschmirgrau
901 oak-effect cashmere grey



922 Havanna Eiche-Nb.
922 havana oak-effect

2200

Preisgruppe 2
Pricegroup 2



944 Seeahorn-Nb.
944 sea maple-effect



946 Oregon Eiche-Nb.
946 oregon oak-effect

3050

Preisgruppe 3
Pricegroup 3



917 Hellgrau Hochglanz
917 high-gloss light grey



909 Magnolienweiß Hochglanz
909 high-gloss magnolia white



908 Weiß Hochglanz
908 high-gloss white

3150

Preisgruppe 3
Pricegroup 3



903 Magnolienweiß
903 magnolia white



902 Weiß
902 white



927 Kieselgrau
927 pebble grey



928 Grafit
928 graphite



955 Space Grey
955 space grey

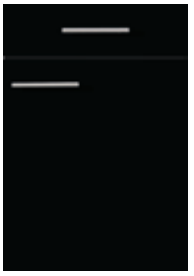

948 Schwarz
948 black

3500

Preisgruppe 3
Pricegroup 3



947 Felsgrau
947 rock grey

4050

Preisgruppe 3
Pricegroup 3



792 Magnolienweiß Hochglanz
792 high-gloss magnolia white



791 Weiß Hochglanz
791 high-gloss white



924 Rot Hochglanz
924 high-gloss red



925 Schwarz Hochglanz
925 high-gloss black



939 Grafit Hochglanz
939 high-gloss graphite

4050

Preisgruppe 3
Pricegroup 3



937 Kieselgrau Hochglanz
937 high-gloss pebble grey

4000

Preisgruppe 4
Pricegroup 4



915 Anthrazitgrau metallic Hochglanz
915 antracite grey high-gloss metallic



926 Champagner metallic Hochglanz
926 champagne grey high-gloss metallic

4150

Preisgruppe 4
Pricegroup 4



949 Weiß
949 white

4250

Preisgruppe 4
Pricegroup 4



787 Magnolienweiß
787 magnolia white



786 Weiß
786 white



938 Taubenblau
938 pigeon blue



956 Grafit
956 graphite

4810

Preisgruppe 4
Pricegroup 4



796 Weiß Hochglanz
796 high-gloss white

4820

Preisgruppe 4
Pricegroup 4

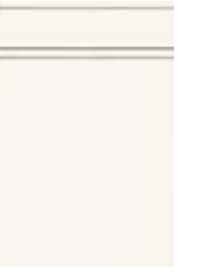

943 Weiß
943 white

6500

Preisgruppe 5
Pricegroup 5



723 Weiß Hochglanz
723 high-gloss white

7500

Preisgruppe 6
Pricegroup 6



789 Weiß Hochglanz
789 high-gloss white

KORPUSDEKORE

CARCASE DECORS

517 Weiß
517 white

750 Magnolienweiß
750 magnolia white

790 Polarpinie-Nb.
790 polar pine-effect

820 Eiche-Nb. Kaschmirgrau
820 oak-effect cashmere grey

840 Kieselgrau
840 pebble grey

900 Space Grey
900 space grey

680 Weiß glänzend
680 gloss white

780 Vintage Eiche-Nb.
780 vintage oak-effect

800 Ulme-Nb. Caruba
800 caruba elm-effect

830 Grafit
830 graphite

850 Havanna Eiche-Nb.
850 havana oak-effect

870 Seeahorn-Nb.
870 sea maple-effect

890 Oregon Eiche-Nb.
890 oregon oak-effect

NISCHENRÜCKWÄNDE

NICHE BACK PANELS

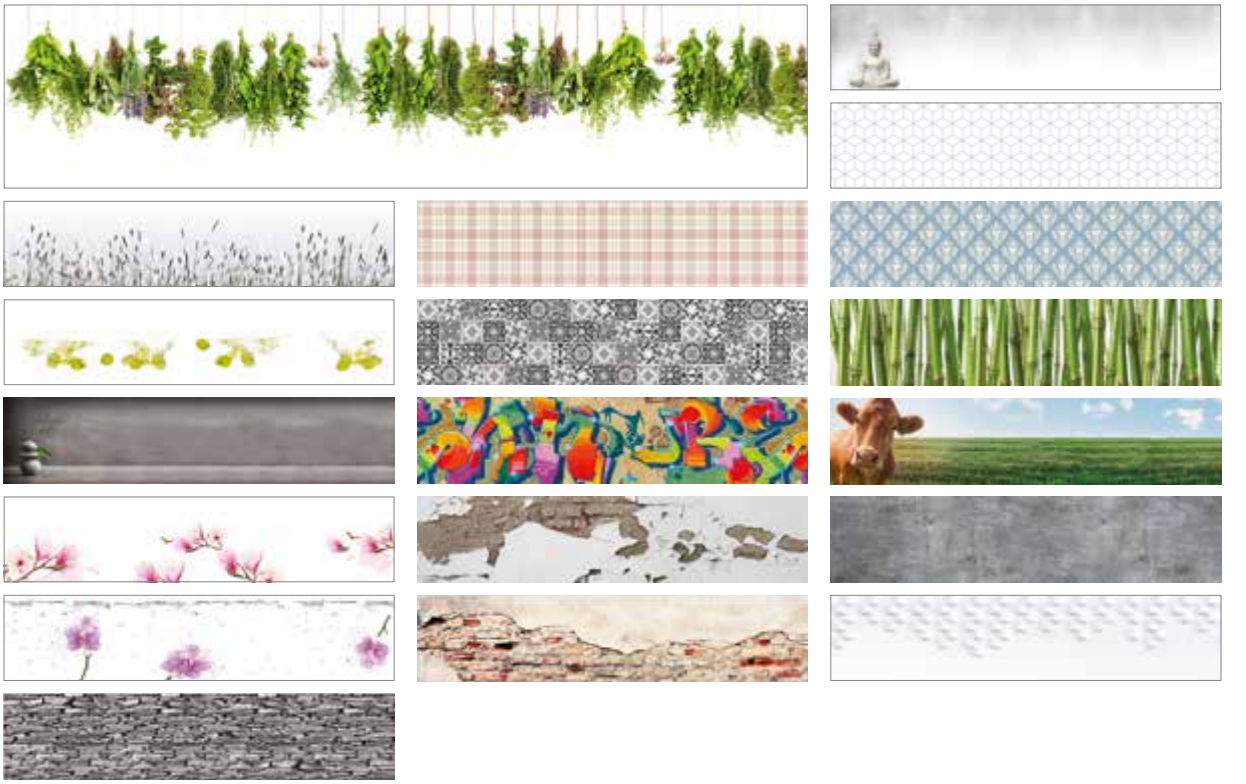

ARBEITSPLATTEN

WORKTOPS

619 Weiß
619 white

653 Vintage Eiche-Nb.
653 vintage oak-effect

689 Bandstahl-Optik Schwarz
689 strip steel effect, black

659 Ulme-Nb. Caruba
659 caruba elm-effect

668 Canyon
668 canyon

673 Havanna Eiche-Nb.
673 havana oak-effect

675 Corro Oxid
675 corro oxid

677 Seeahorn-Nb.
677 sea maple-effect

679 Corro Blau/Grau
679 corro blue/grey

683 Beton-Optik Schiefer hellgrau
683 concrete-effect, slate light grey

685 Carrara Schwarz
685 carrara black

648 Lavagrau Steinstruktur
648 lava grey stone structure

655 Eiche-Nb. Kaschmirgrau
655 oak-effect cashmere grey

657 Polarpinie-Nb.
657 polar pine-effect

691 Steinstruktur Grau
691 stone texture, grey

669 Grafit
669 graphite

674 Beton-Optik natur
674 concrete-effect, natural

692 Carrara Weiß
692 carrara white

684 Beton-Optik Schiefer dunkelgrau
684 concrete-effect, slate dark grey

686 Eiche-Nb. Stabdekor dunkel
686 oak effect, planked effect dark

688 Oregon Eiche-Nb.
688 oregon oak-effect

687 Felsgrau
687 rock grey



Die ca. 4 cm dicke Arbeitsplatte ist in den Tiefen 60, 70, 80, 90 cm und 120 cm erhältlich. Die Platte lässt sich passgenau auf eine von Ihnen gewünschte Tiefe kürzen.

The 4 cm thick worktop is available a depths of 60, 70, 80, or 90 cm and 120 cm. The worktop can be supplied cut to the precise depthyou specify.

COLOR KONZEPT

Your Choice

Ob in einem einzigen Ton gestaltet oder mit Akzentfarben aufeinander abgestimmt – unser Lackfarbkonzept eröffnet Ihnen großen Gestaltungsspielraum. Wählen Sie aus fünf Trägerfronten Ihren Wunschtyp und aus einer Palette mit elf Premium-Lackfarben Ihre bevorzugte Farbgestaltung. Brillant, langlebig, kombinationsstark.

Whether in a single tone or combined with accent colours to match, our lacquer colour concept offers you a tremendous design freedom. Choose your favourite style from five carrier fronts, and your favourite colour scheme from a palette of eleven premium resin-based paints. Bright, long-lasting, ideal for combining.

7810 CK

Preisgruppe 7
Pricegroup 7



393 Träger Landhaus modern
393 substrate, country-style modern

6800 CK

Preisgruppe 6
Pricegroup 6



391 Träger Glatt
391 substrate, smooth

7820 CK

Preisgruppe 7
Pricegroup 7



394 Träger Landhaus classico
394 substrate, country-style classico

6810 CK

Preisgruppe 6
Pricegroup 6



395 Träger Grifflos
395 substrate, handleless

7830 CK

Preisgruppe 7
Pricegroup 7



396 Träger Rillenstruktur
396 substrate grooving

Weiß
white

Magnolienweiß
magnolia white

Space Grey
space grey

Schiefergrau
slate grey

Kieselgrau
pebble grey

Grafit
graphite

Schwarz
black

Taubenblau
pigeon blue

Tannengrün
pine green

Currygelb
curry yellow

Karminrot
crimson red

LACK FARBEN

LACQUER COLOURS



600 Metallbügelgriff Edelstahl-Optik
*Metal D-handle stainless steel-effect *128 mm*

629 Metallbügelgriff Edelstahl-Optik
*Metal D-handle stainless steel-effect *128 mm*

650 Metallbügelgriff Edelstahl-Optik
*Metal D-handle stainless steel-effect *160 mm*

653 Metallbügelgriff Edelstahl-Optik
*Metal D-handle stainless steel-effect *128 mm*

673 Metallbügelgriff Edelstahl-Optik
*Metal D-handle stainless steel-effect *160 mm*

680 Stangengriff Edelstahl-Optik
Bar handle stainless steel-effect

690 Metallbügelgriff Edelstahl-Optik
*Metal D-handle stainless steel-effect *128 mm*

695 Metallbügelgriff Edelstahl-Optik
*Metal D-handle stainless steel-effect *128 mm*

702 Metallbügelgriff Edelstahl-Optik
*Metal D-handle stainless steel-effect *128 mm*

705 Metallbügelgriff Edelstahl-Optik
*Metal D-handle stainless steel-effect *160 mm*

706 Metallbügelgriff Edelstahl-Optik
*Metal D-handle stainless steel-effect *160 mm*

715 Metallknopf Edelstahl-Optik
Metal knob stainless steel-effect

716 Metallbügelgriff Edelstahl-Optik
*Metal D-handle stainless steel-effect *160 mm*

723 Metallbügelgriff Edelstahl-Optik
*Metal D-handle stainless steel-effect *160 mm*

728 Metallknopf Verzinnt Antik
Metal knob, antique pewter-effect

732 Metallbügelgriff Edelstahl-Optik
*Metal D-handle stainless steel-effect *128 mm*



GRIFFE
HANDLES

735 Metallbügelgriff chromglanz
*Metal D-handle high-gloss chrome *160 mm*

738 Metallbügelgriff Altsilber-Optik
*Metal D-handle antique silver-effect *160 mm*

741 Bügelgriff Porzellan Messing-Antik-Optik
*D-handle, porcelain and antique brass-effect *128 mm*

742 Metallbügelgriff Silber-Antik-Optik
*Metal D-handle, antique silver-effect *128 mm*

746 Metallbügelgriff Edelstahl-Optik
*Metal D-handle stainless steel-effect *160 mm*

756 Metallbügelgriff Edelstahl-Optik
*Metal D-handle stainless steel-effect *160 mm*

758 Metallknopf Schwarz
Metal knob, black

*= Bohrabstand
Drilling distance

Jeder einzelne ein Schmuckstück: Griffe verleihen Ihrer Wunschküche das gewisse Etwas. Sie haben die Wahl zwischen über 50 Varianten.

Every single item is an absolute gem, and the handles can be chosen to add that certain something to the kitchen of your dreams. Over 50 options for you to choose from.



646 Metallbügelgriff Edelstahl-Optik
*Metal D-handle stainless steel-effect *160 mm*

668 Metallbügelgriff chromglanz
*Metal D-handle high-gloss chrome *192 mm*

672 Metallbügelgriff Edelstahl-Optik
*Metal D-handle stainless steel-effect *192 mm*

683 Metallbügelgriff Edelstahl-Optik
*Metal D-handle stainless steel-effect *128 mm*

684 Metallbügelgriff Edelstahl-Optik
*Metal D-handle stainless steel-effect *192 mm*

696 Metallbügelgriff matt vernickelt
*Metal D-handle matt nickel-plated *192 mm*

700 Stangengriff Edelstahl-Optik
Bar handle stainless steel-effect

712 Metallbügelgriff Edelstahl-Optik
*Metal D-handle stainless steel-effect *160 mm*

721 Bügelgriff Schwarzchrom-Optik
*D-handle black chrome-effect *160 mm*

722 Metallbügelgriff brüniert gebürstet
*Metal D-handle burnished, brushed *160 mm*

727 Metallbügelgriff Schwarzchrom-Optik
*Metal D-handle black chrome-effect *160 mm*

728 Metallknopf Verzinnt Antik
Metal knob, antique pewter-effect

729 Metallgriff Edelstahl-Optik
*Metal handle stainless steel-effect *96 mm*

733 Metallbügelgriff Edelstahl-Optik/chromglanz
*Metal D-handle stainless steel-effect/high-gloss chrome *160 mm*

734 Metallbügelgriff Edelstahl-Optik
*Metal D-handle stainless steel-effect *160 mm*

739 Metallknopf Silber-Antik-Optik
*Metal knob, antique silver-effect *32 mm*



740 Griffleiste Edelstahl-Optik
Strip handle stainless steel-effect

743 Metallbügelgriff Edelstahl-Optik
*Metal D-handle stainless steel-effect *128 mm*

744 Metallbügelgriff Edelstahl-Optik
*Metal D-handle stainless steel-effect *128 mm*

748 Metallbügelgriff Edelstahl-Optik
*Metal D-handle stainless steel-effect *160 mm*

749 Metallbügelgriff Edelstahl-Optik/Schwarz
*Metal D-handle stainless steel-effect/black *160 mm*

751 Metallmuschelgriff Verzinnt Antik
*Metal shell handle antique pewter *64 mm*

753 Metallbügelgriff Schwarz
*Metal D-handle black *160 mm*

754 Metallbügelgriff Schwarz
*Metal D-handle black *128 mm*

755 Metallbügelgriff Satin Grau
*Metal D-handle, satin grey *128 mm*

757 Metallbügelgriff Eisen Antik-Optik
*Metal D-handle, antique iron effect *128 mm*

760 Griffleiste Edelstahl-Optik
Strip handle stainless steel-effect

780 Griffleiste Anthrazit
Strip handle anthracite

790 Griffleiste Schwarz
Strip handle black

*= Bohrabstand
Drilling distance

09.19/740179/45.000/KW

Änderungen in Programmen, Material, Ausführung, Abmessung sowie bei Elektrogeräten hinsichtlich technischer Ausführung bleiben vorbehalten.

We reserve the right to make changes to the ranges, material, finish, dimensions as well as to the technical design of electrical appliances.